



noorder
hart excellente
zorg

MARIAZIEKENHUIS
INFOBROCHURE

RÖNTGENONDERZOEK VAN HET (MAAG-)DARM- KANAAL (TRANSIT)

Welkom

Inleiding



In deze folder vindt u informatie over het röntgenonderzoek van het (maag-) darmkanaal. Dit onderzoek noemen we ook 'transit'.

Het is belangrijk dat u goed leest hoe u zich op het onderzoek moet voorbereiden.

Hebt u na het lezen van deze informatie nog vragen? Stel deze gerust aan de radioloog, aan de secretaresse of aan de verpleegkundige.

Het onderzoek wordt steeds in de voormiddag uitgevoerd en het is niet pijnlijk.

Mocht u onverhoopt niet tijdig aanwezig kunnen zijn voor de afspraak of deze helemaal niet kunnen nakomen, wilt u dan tijdig bellen met onze receptie op het nummer 011 826 250, of tijdig mailen naar rx@noorderhart.be?

BELANGRIJK: BENT U ZWANGER OF HEBT U LAST VAN ALLERGIEËN?

Het onderzoek wordt uitgevoerd met behulp van röntgenstralen en het is ongewenst dat dit röntgenonderzoek wordt uitgevoerd tijdens de zwangerschap.

Bij patiënten die in onzekerheid verkeren over het feit dat ze zwanger zijn, dient dit röntgenonderzoek te worden uitgevoerd in de eerste week na het begin van de menstruatie.

Het (maag-)darmkanaal

Dit onderzoek gaat meestal over de dunne darm. Soms echter worden er ook opnamen gemaakt van de maag, vandaar de benaming '(maag-)darmkanaal'.

Na de maag komt de 12-vingerige darm (duodenum). Dit stukje darm is ongeveer 25 cm lang.

Vervolgens komen de nuchtere darm (jejunum) en de kronkeldarm (ileum). Deze beiden samen kunnen een lengte halen van 5 à 7 meter. 2/5de is hiervan voor de nuchtere darm en 3/5de voor de kronkeldarm.

De nuchtere darm ligt voornamelijk in de linker buikhelft en de kronkeldarm in de rechter buikhelft.

Het laatste stukje van de kronkeldarm mondt uit in de dikke darm. Deze overgang is belangrijk voor het onderzoek.

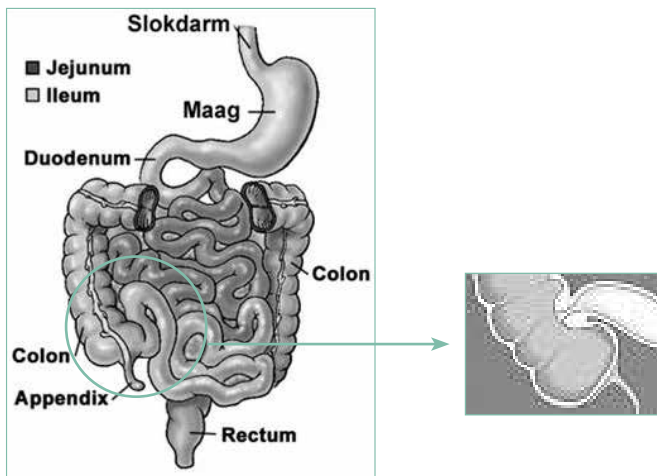

Vorbereiding op het onderzoek

DE AVOND VOOR HET ONDERZOEK

Voor dit onderzoek van het (maag-)darmkanaal moet u vanaf middernacht nuchter (niet eten, niet drinken) blijven.

Noodzakelijke medicatie mag u steeds innemen met een beetje water.

VOORBEREIDING OP DE DAG VAN HET ONDERZOEK

Op de ochtend van het onderzoek gaat u nuchter (niet eten, niet roken, niet drinken), naar de afdeling radiologie, waar u zich aanmeldt aan de receptie van de dienst radiologie op het afgesproken uur.

Noodzakelijke medicatie mag u steeds innemen met een beetje water.

Het onderzoek

- Nadat u zich op de afdeling radiologie heeft gemeld, komt de verpleegkundige u in de wachtzaal ophalen. U krijgt dan nog wat uitleg.
- Tijdens het onderzoek mag u uw onderbroek aanhouden met daar overheen een operatiehemdje. De rest van de kleding trekt u uit.
- Daarna mag u tegen de röntgentafel gaan staan en wordt er een eerste foto gemaakt. De eerste opname wordt staande gemaakt. De volgende opnames liggend.
- Vervolgens krijgt u één liter bariumhoudende contraststof te drinken. Deze dient u op ongeveer 15 tot 30 minuten leeg te drinken.
- Deze contraststof zorgt ervoor dat het (maag-)darmkanaal zichtbaar wordt en kunnen hiervan röntgenbeelden genomen worden.
- Na het drinken van de contraststof wordt er op geregelde tijdstippen een röntgenfoto gemaakt. Tussen elke röntgenfoto is er ongeveer 15 à 30 minuten wachttijd.

- Op iedere opname wordt gekeken hoe ver de witte pap zich in uw spijsverteringskanaal bevindt.
- De meeste foto's worden gemaakt terwijl u op uw buik ligt.
- De laatste foto's worden gemaakt terwijl u op uw rug ligt. Er wordt dan licht op uw buik gedrukt om de overgang van de dunne naar de dikke darm goed in beeld te kunnen brengen.
- Wanneer de radioloog voldoende beelden heeft, is het onderzoek ten einde.
- Na het onderzoek is het mogelijk dat de ontlasting wit kleurt, omwille van de gedronken bariumpap.
- De verpleegkundige geeft u na het onderzoek een laxativum mee. Neem dit middel in tijdens het avondeten, zodat de ontlasting soepel blijft. Verder raden wij u aan om meer dan 2 liter water te drinken na het onderzoek om de stoelgang soepel te houden.
- Meestal duurt het onderzoek twee tot drie uur, maar dit kan toch sterk verschillen van persoon tot persoon. Aangezien het onderzoek lang kan duren, neemt u best iets mee om uw tijd door te komen.
- De gemaakte foto's krijgt u mee, of worden aan uw dokter bezorgd.

Notities





versie: 10 juli 2023

Noorderhart vzw
Maesensveld 1
B-3900 Pelt
t 011 826 000
info@noorderhart.be
noorderhart.be